Funcţionarea Pieţei pentru Ziua Următoare

01 – 31 octombrie 2015

Numărul de participanţi care au ofertat şi tranzacţionat pe PZU în perioada 01 – 31 octombrie 2015

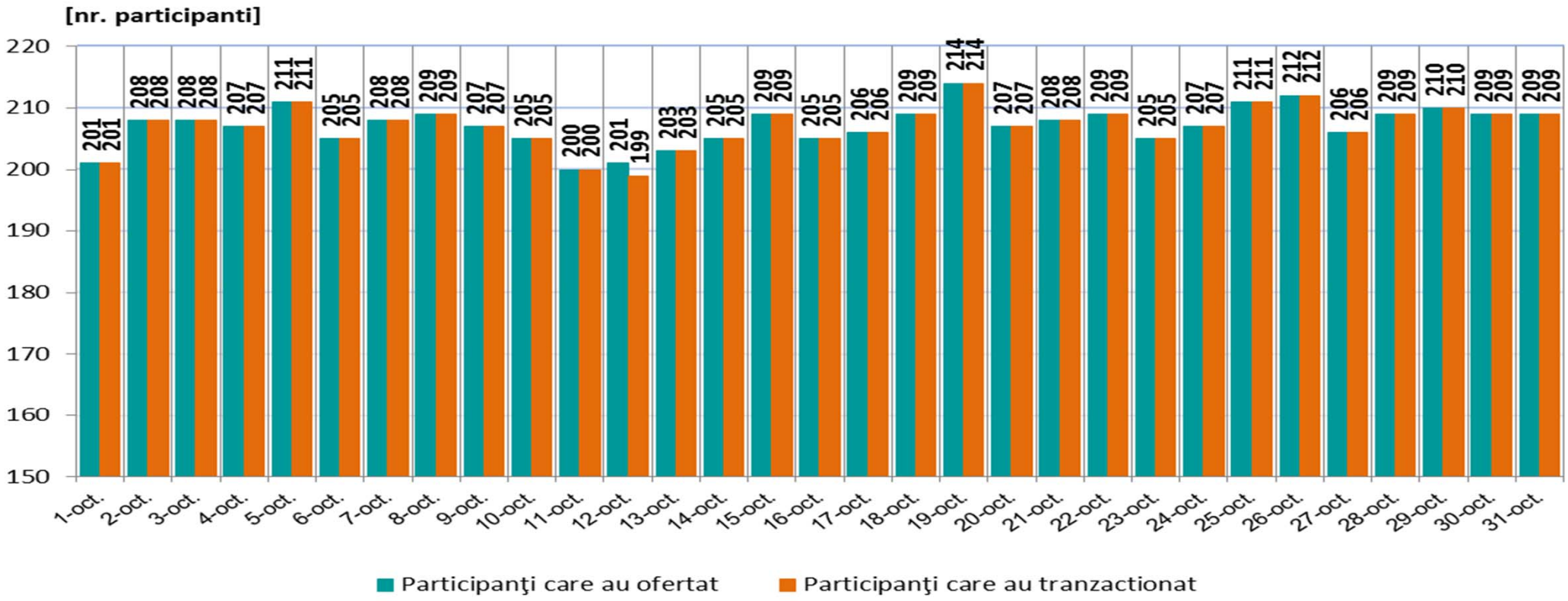

Nr. maxim al participantilor care au ofertat = 214
Nr. mediu al participantilor care au ofertat = 207
Nr. mediu al participantilor care au tranzactionat = 207

Volumele zilnice de energie electrica ofertate si tranzactionate în perioada 01 – 31 octombrie 2015

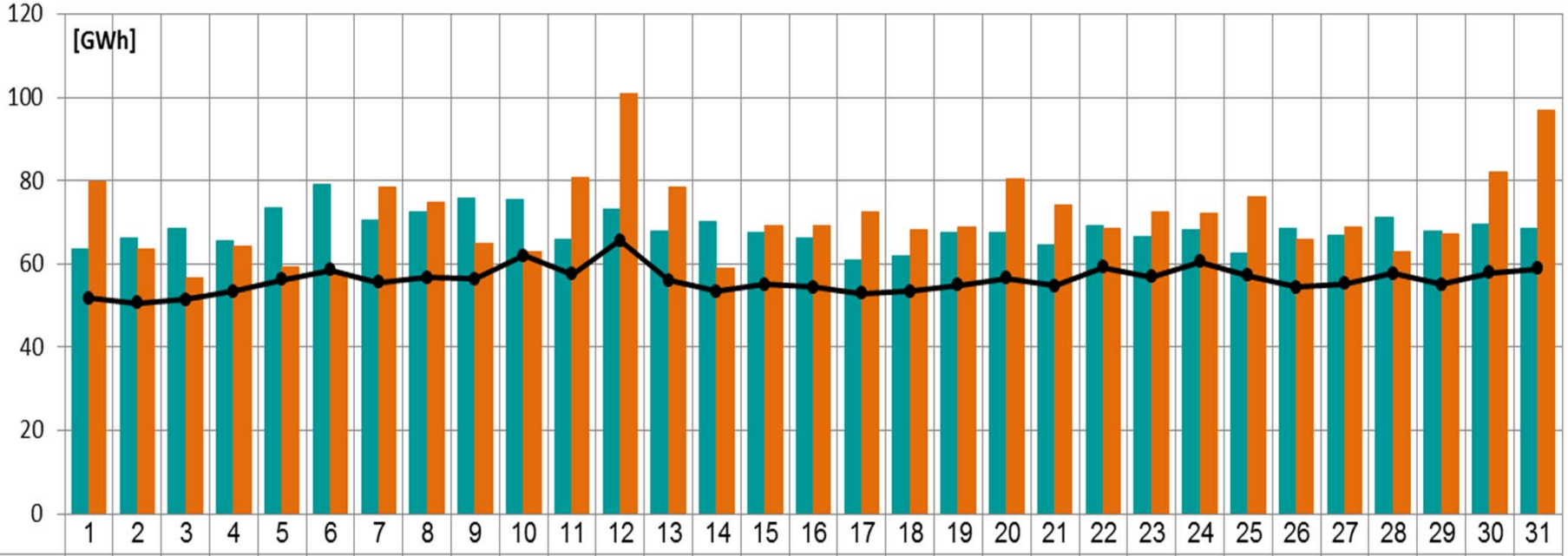

	1	2	3	4	5	6	7	8	9	10	11	12	13	14	15	16	17	18	19	20	21	22	23	24	25	26	27	28	29	30	31
Oferta de Cumparare	63	66	69	65	74	79	71	72	76	75	66	73	68	70	68	66	61	62	67	67	65	69	67	68	63	68	67	71	68	69	69
Oferta de Vanzare	80	64	57	64	59	58	78	75	65	63	81	101	78	59	69	69	72	68	69	80	74	69	72	72	76	66	69	63	67	82	97
Volum Tranzactionat	52	51	52	53	56	59	56	57	56	62	58	66	56	54	55	54	53	53	55	57	55	59	57	61	57	54	55	58	55	58	59

Volumul ofertelor cumparare = 2.124 GWh
Volumul ofertelor vanzare = 2.218 GWh
Volumul total tranzactionat = 1.741 GWh

Ponderea zilnică a tranzacţiilor pe PZU în prognoza consumului intern în perioada 01 – 31 octombrie 2015

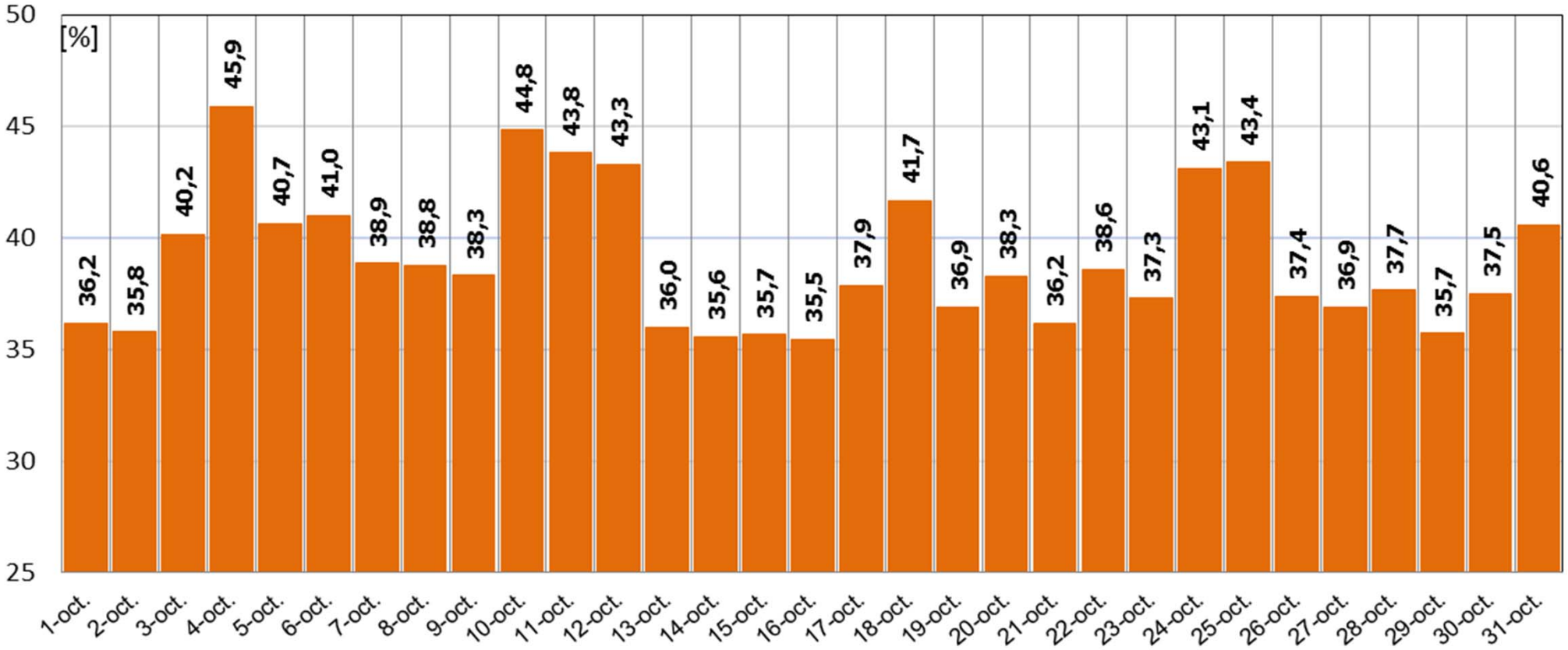

Ponderea medie = 38,9 %

Preţul de Închidere a Pieţei în perioada 01 – 31 octombrie 2015

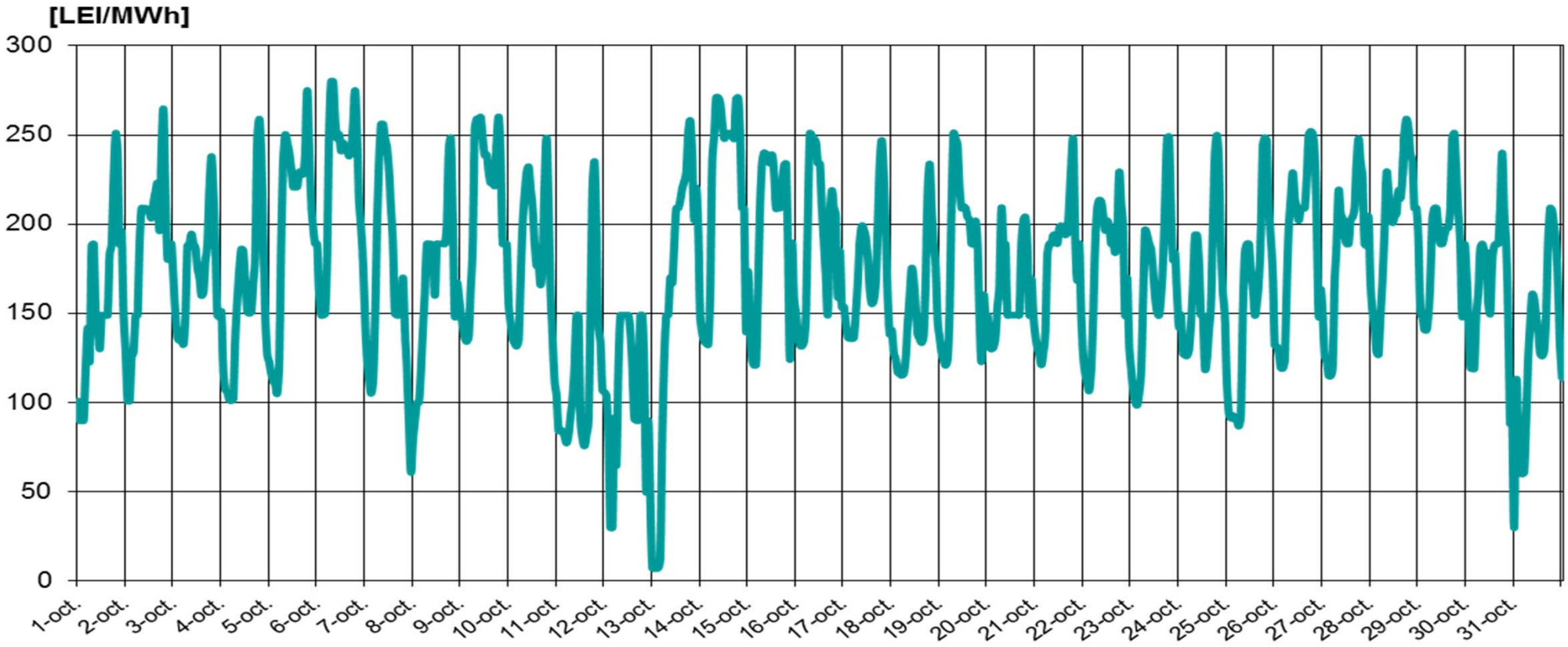

PIP max. = 280 lei/MWh
PIP min. = 7 lei/MWh

Preţul de Închidere a Pieţei (medie zilnica aritmetica) realizat în perioada 01 – 31 octombrie 2015

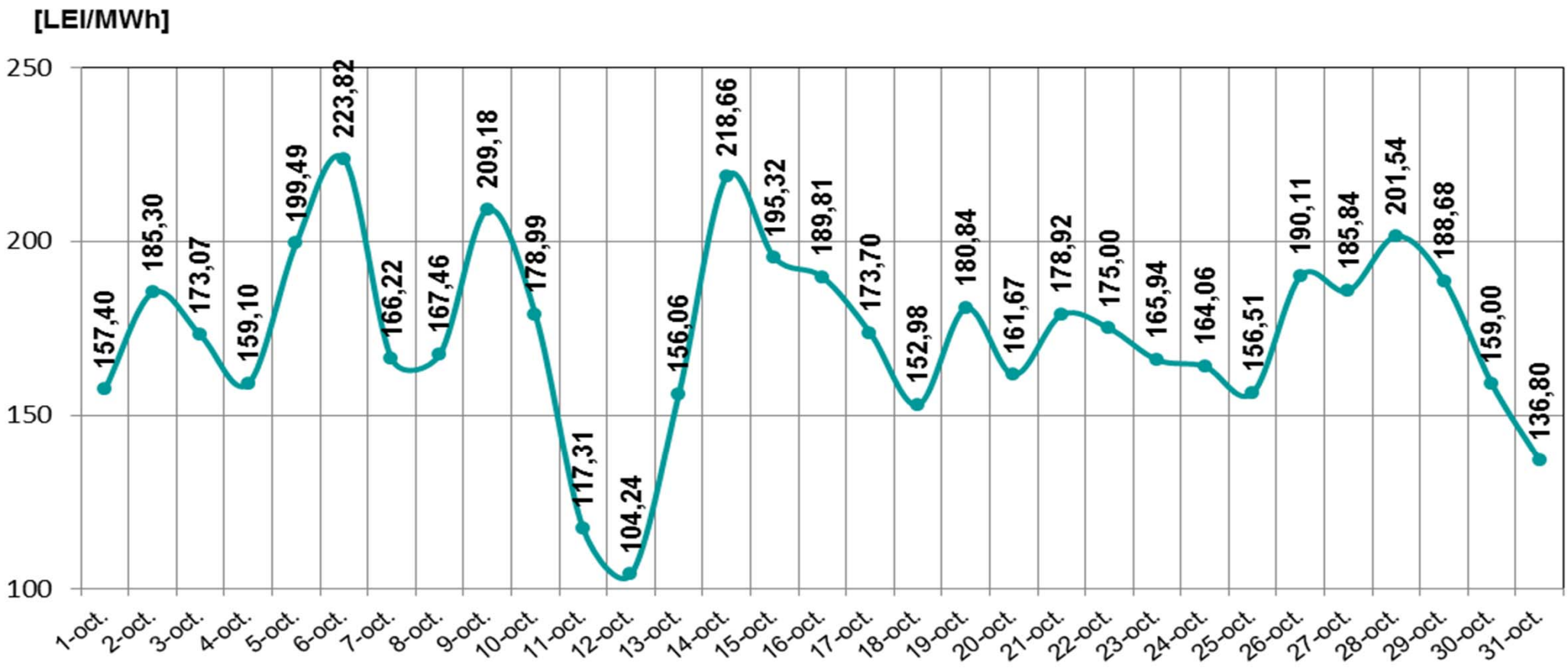

PIP mediu artimetic = 173,32 lei/MWh

Preţul de Închidere a Pieţei (medie zilnica ponderata) realizat în perioada 01 – 31 octombrie 2015

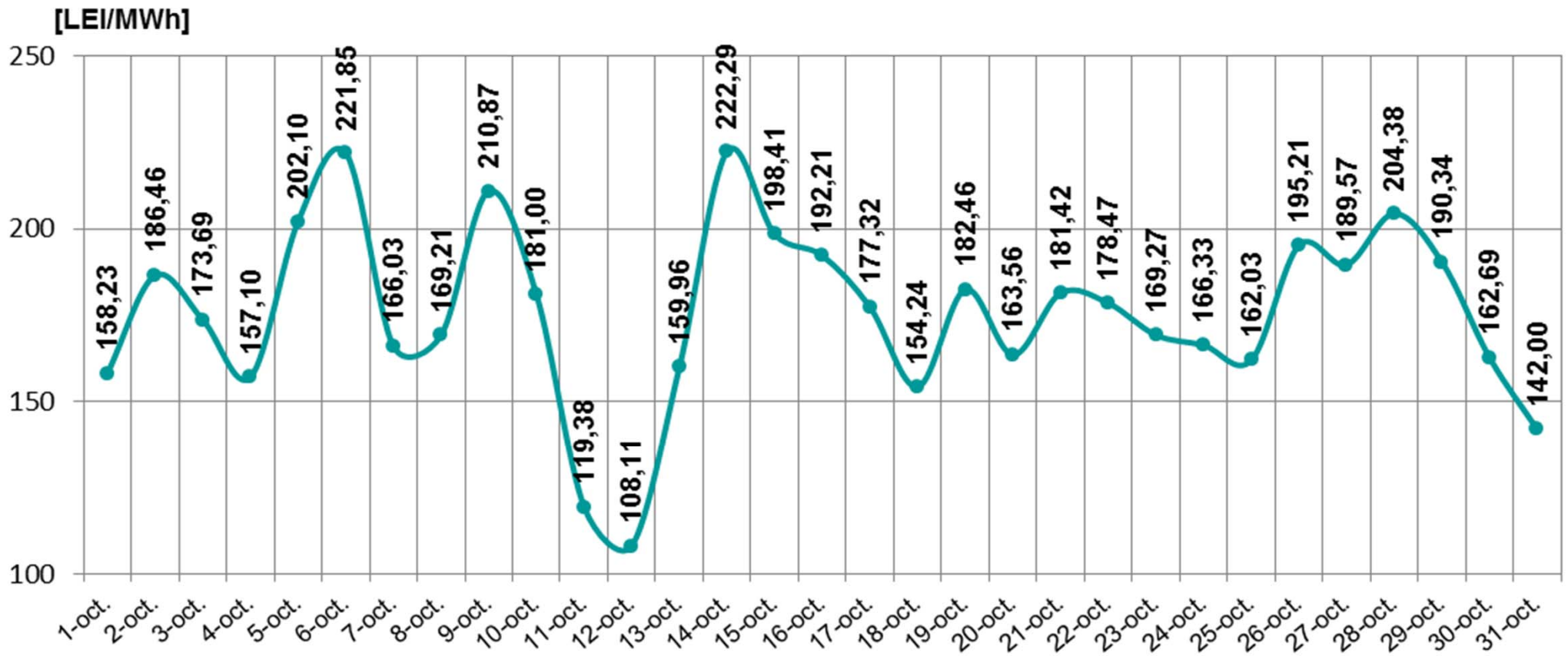

PIP mediu ponderat = 175,21 lei/MWh

Evoluţia zilnică a volumelor valorice tranzacţionate în perioada 01 – 31 octombrie 2015

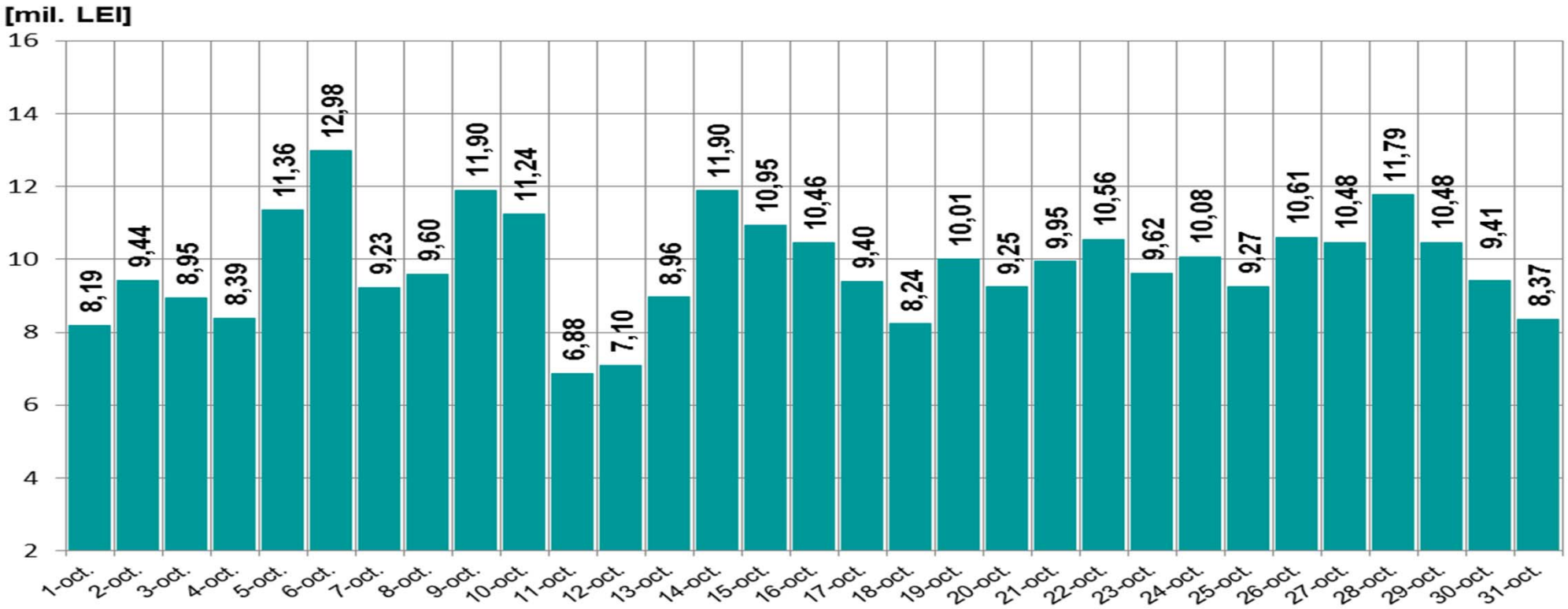

Volum valoric total tranzactionat = 305,02 mil. Lei

ATC si fluxurile pe sensul HU→RO în perioada 01 – 31 octombrie 2015

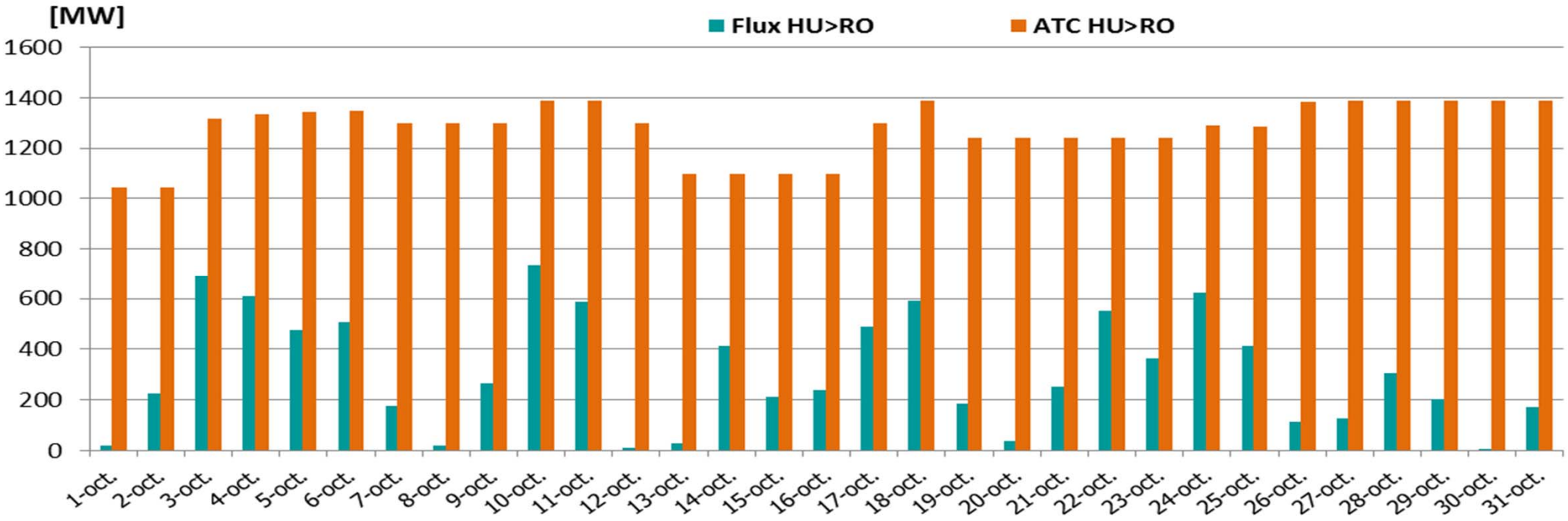

ATC mediu orar =1277 MW
IMPORT (medie orara) = 311,1 MW
CU = 24,4%

ATC si fluxurile pe sensul RO→HU
în perioada 01 – 31 octombrie 2015

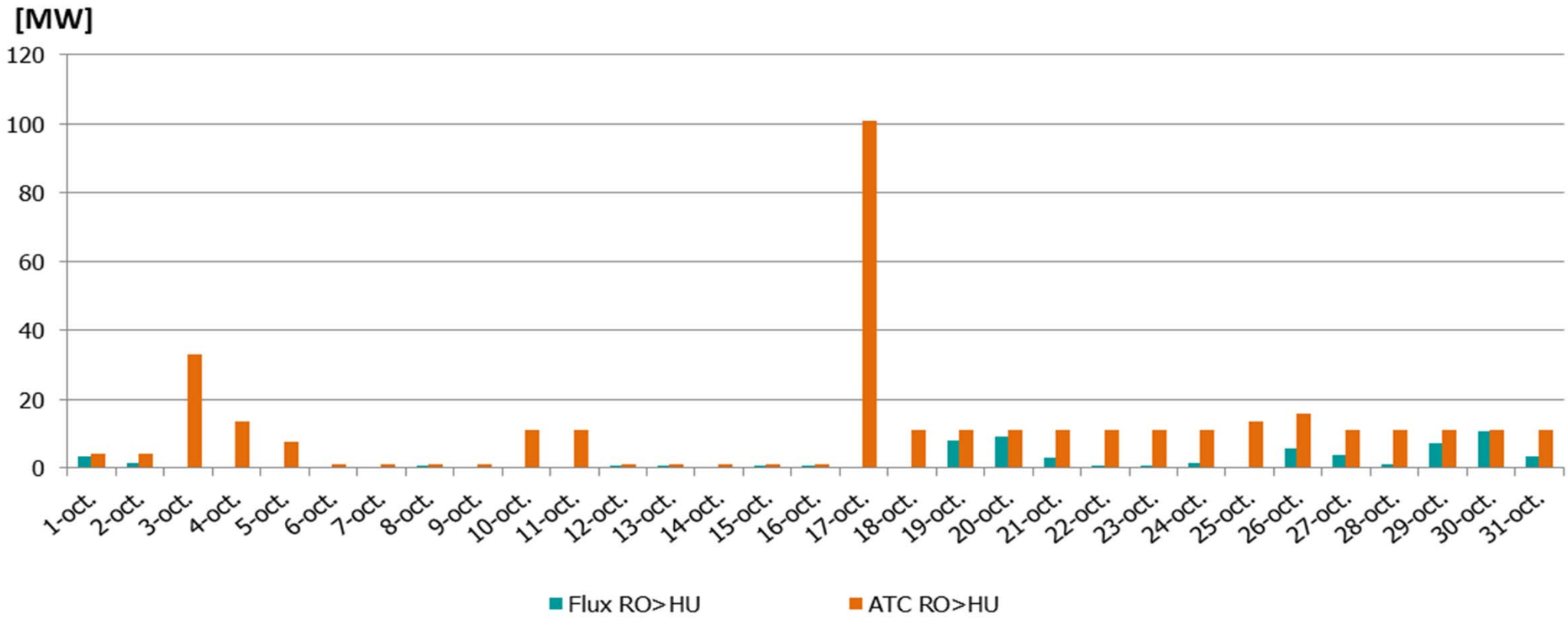

ATC mediu orar = 11 MW
EXPORT(medie orara) = 2,1 MW
CU =18,1%

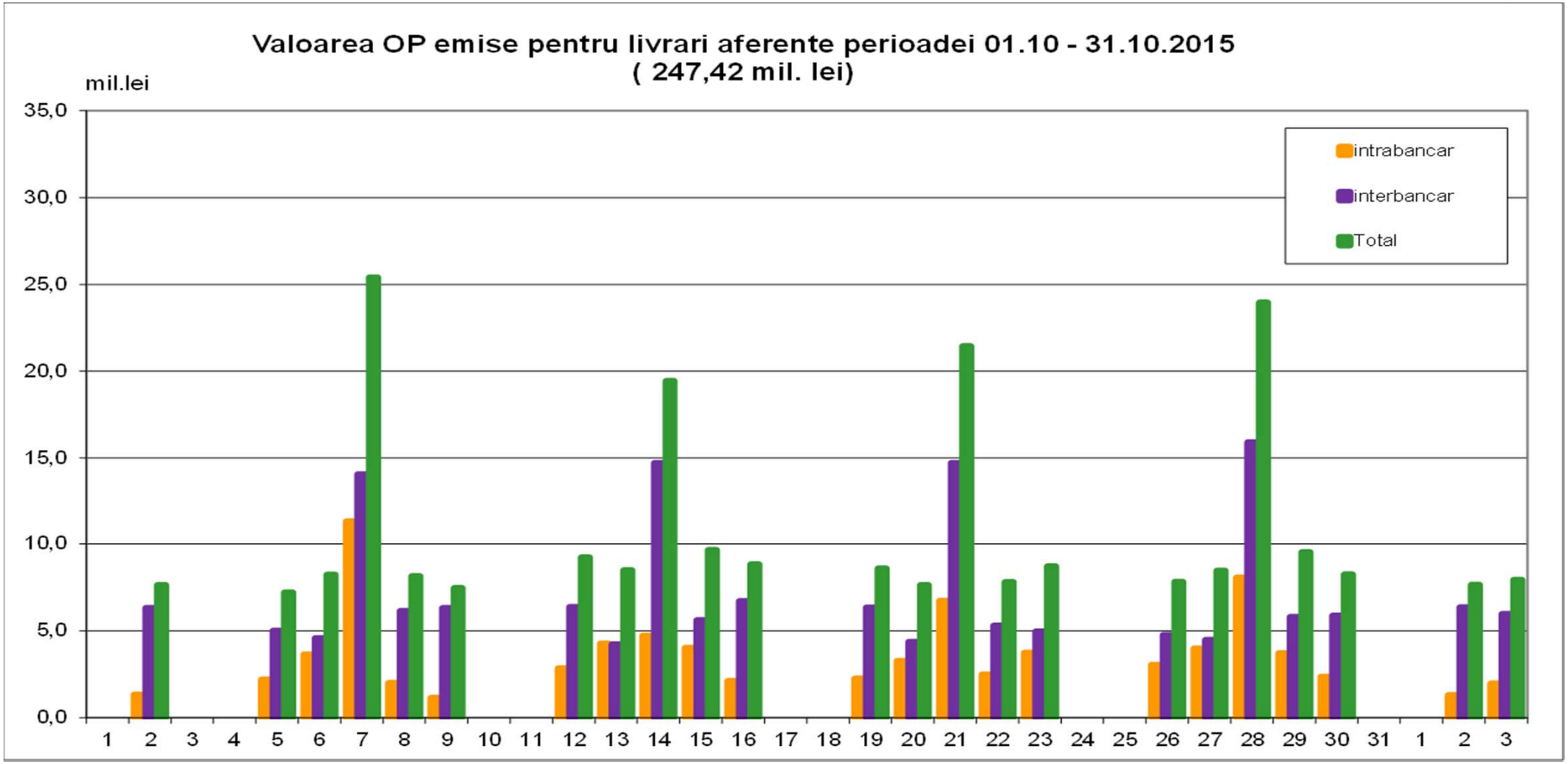
Valoarea OP emise pentru livrari aferente perioadei 01.10 - 31.10.2015
(247,42 mil. lei)
mil.lei
35,0
30,0
25,0
20,0
15,0
10,0
5,0
0,0
intrabancar
interbancar
Total
1 2 3 4 5 6 7 8 9 10 11 12 13 14 15 16 17 18 19 20 21 22 23 24 25 26 27 28 29 30 31 1 2 3

Date de sinteză privind tranzacționarea pe Piața Intrazilnică în perioada 01 – 31 octombrie 2015

Nr. de participanți activi (care au ofertat) = 40

Nr. oferte de vânzare = 2.493
Nr. oferte de cumpărare = 2.312
Nr. de tranzacții încheiate = 1.627

Cantitate tranzacționată = 4.096,550 MWh

Preț mediu ponderat = 136,3 Lei/MWh

Valoare totală a tranzacțiilor încheiate = 558.352,23 Lei